

Zwycięzcy etapu na 1 etapie

Winner of stage 1st etape

NEFF Jolanda

SWISS NATIONAL TEAM

SUI19930105

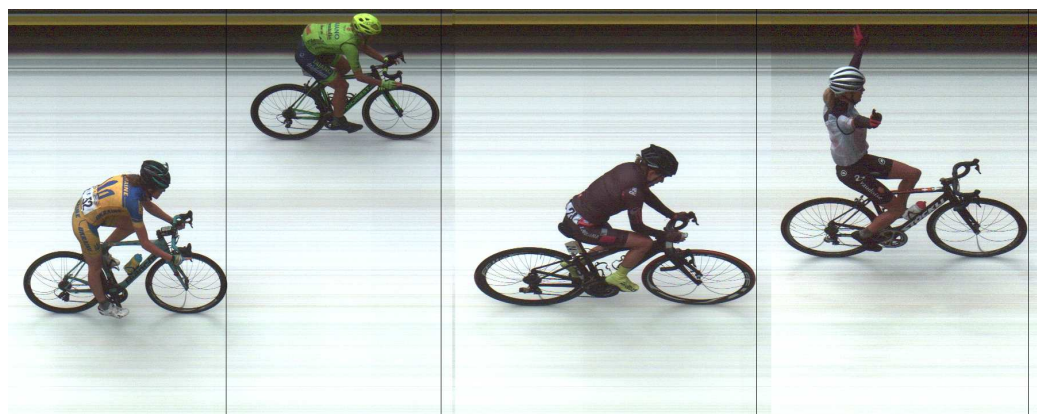

Organizator LANGTEAM www.tourdepologne.pl								

Wyniki na 1 etapie 1 st stage Classification

Strona/Page 2

Organizator: **Lang Team Sp. z o.o.**
 Data / Date: **19.07.2016**
 Dystans/Distance: **100 km Zakopane-Zakopane**
 Prędkość/Average: **32,766 km/h**

M-ce Pl	Nr Bib	Kod UCI Code UCI	Nazwisko i imię Name, First Name	Drużyna Team	Bon. Bon	Czas Time	Kary Penal
1	44	SUI19930105	NEFF Jolanda	SWISS NATIONAL TEAM	- 16s	3:03:07	20 p
2	24	BRA19811027	OLIVEIRA Flavia	BTC CITY LJUBLJANA - MIX	- 8s	+01:31	19 p
3	1	LTU19880722	LELEIVYTE Rasa	AROMITALIA VAIANO FONDRIEST	- 5s	+02:16	18 p
4	52	UKR19890828	RIABCHENKO Tetiana	UKRAINE NATIONAL TEAM		+02:16	17 p
5	31	POL19890913	SZYBIAK Ewelina	REPREZENTACJA POLSKI		+02:16	16 p
6	53	UKR19751211	VYSOTSKA Yevgeniya	UKRAINE NATIONAL TEAM		+02:21	15 p
7	15	ITA19930504	PALADIN Soraya	TOP GIRLS FASSA BORTOLO		+02:39	14 p
8	111	POL19810910	BRZEŹNA-BENTKOWSKA Paulina	MAT ATOM SOBÓTKA - MIX		+02:39	13 p
9	21	SLO19890607	BATAGELJ Polona	BTC CITY LJUBLJANA - MIX		+02:39	12 p
10	95	POL19950625	RATAJCZAK Alicja	UKS MRÓZ COLNAGO Jedyńka Kórnik		+04:59	11 p
11	41	SUI19960414	GANTENBEIN Corina	SWISS NATIONAL TEAM		+06:15	10 p
12	133	CZE19970701	NOSKOVA Nikola	DUKLA - MIX		+06:24	9 p
13	101	POL19880701	KLEKOT Martyna	TKK PACIFIC NESTLE FITNESS CYCLING TEA	- 1s	+06:24	8 p
14	112	POL19911012	BRZEŹNA Monika	MAT ATOM SOBÓTKA - MIX		+06:25	7 p
15	63	KAZ19970414	GENELEVA Tatyana	KAZAKHSTAN NATIONAL TEAM		+06:57	6 p
16	43	SUI19970502	KOLLER Nicole	SWISS NATIONAL TEAM		+08:39	5 p
17	42	SUI19960127	KELLER Alessandra	SWISS NATIONAL TEAM		+10:11	4 p
18	36	POL19930422	ŻUR Monika	REPREZENTACJA POLSKI	- 2s	+11:22	3 p
19	114	POL19970526	LACH Marta	MAT ATOM SOBÓTKA - MIX		+12:43	2 p
20	113	POL19930810	WILKOS Katarzyna	MAT ATOM SOBÓTKA - MIX		+12:43	1 p
21	93	POL19960522	PŁOSAJ Nikol	UKS MRÓZ COLNAGO Jedyńka Kórnik		+16:08	
22	71	SVK19760204	KESEG STEVKOVA Janka	SLOVAKIA NATIONAL TEAM		+16:08	
23	3	ITA19960826	FRANCHI Elena	AROMITALIA VAIANO FONDRIEST		+16:08	
24	32	POL19980211	NERLO Aurela	REPREZENTACJA POLSKI		+16:45	
25	55	UKR19970321	RADIONOVA Khrystyna	UKRAINE NATIONAL TEAM		+16:45	
26	45	SUI19891022	STIRNEMANN Kathrin	SWISS NATIONAL TEAM		+16:45	
27	66	KAZ19900118	SOKOVNINA Natalya	KAZAKHSTAN NATIONAL TEAM		+16:45	
28	103	POL19960106	RADZISZEWSKA Klaudia	TKK PACIFIC NESTLE FITNESS CYCLING TEA		+16:45	
29	61	KAZ19940811	UMUTZHANOVA Makhabbat	KAZAKHSTAN NATIONAL TEAM		+16:45	
30	64	KAZ19960912	POTAPOVA Faina	KAZAKHSTAN NATIONAL TEAM		+16:45	
31	121	LTU19881018	AUSRINE Trebaite	PLANET X/BO-GO SZCZECIN - MIX		+18:30	
32	54	UKR19940528	SHEKEL Olha	UKRAINE NATIONAL TEAM		+20:46	
33	123	NED19820816	HOOGBOOM Roos	PLANET X/BO-GO SZCZECIN - MIX		+21:01	
34	33	POL19970130	PRZĘZAK Dorota	REPREZENTACJA POLSKI		+21:01	
35	51	UKR19900514	KONONENKO Valeriya	UKRAINE NATIONAL TEAM		+21:01	

Organizator **LANGTEAM** www.tourdepologne.pl

Wyniki na 1 etapie 1 st stage Classification

Strona/Page 3

36	56	UKR19900919	IVANIUK Maryna	UKRAINE NATIONAL TEAM	+21:01
37	16	ITA19970322	QUAGLIOTTO Nadia	TOP GIRLS FASSA BORTOLO	+21:04
38	4	LAT19930706	LAIZANE Lija	AROMITALIA VAIANO FONDRIEST	+21:04
39	72	SVK19851130	JUHASOVA Andrea	SLOVAKIA NATIONAL TEAM	+21:04
40	135	CZE19930813	MIKULASKOVA Martina	DUKLA - MIX	+21:09
41	104	POL19981001	PEREKITKO Karolina	TKK PACIFIC NESTLE FITNESS CYCLING TEA	+21:28
42	131	CZE19830420	HAVLIKOVA Pavla	DUKLA - MIX	+21:50
43	82	CZE19890131	GARGELOVA Tereza	UNICOV MIX TEAM	+21:50
44	6	ITA19970920	NESTI Nicole	AROMITALIA VAIANO FONDRIEST	+21:50
45	84	CZE19980912	MINARIKOVA-SVECOVA Denisa	UNICOV MIX TEAM	+22:18
46	92	POL19921130	NAPIERALSKA Sabina	UKS MRÓZ COLNAGO Jedyńka Kórník	+23:24
47	65	KAZ19970831	PASTARNAK Viktoriya	KAZAKHSTAN NATIONAL TEAM	+23:24
48	116	POL19820203	BACIŃSKA Agnieszka	MAT ATOM SOBÓTKA - MIX	+23:26
49	22	SLO19961204	ZIGART Urska	BTC CITY LJUBLJANA - MIX	+23:26
50	12	ITA19951207	LEONARDI Elena	TOP GIRLS FASSA BORTOLO	+23:26
51	11	ITA19950825	DAL SANTO Nicole	TOP GIRLS FASSA BORTOLO	+23:26
52	5	ITA19920110	MARTINI Alessia	AROMITALIA VAIANO FONDRIEST	+23:26
53	105	POL19830901	BREWIŃSKA Katarzyna	TKK PACIFIC NESTLE FITNESS CYCLING TEA	+23:26
54	73	SVK19851130	JUHASOVA Zuzana	SLOVAKIA NATIONAL TEAM	+23:51
55	75	SVK19880327	JASEKOVA Tatiana	SLOVAKIA NATIONAL TEAM	+25:14
56	102	POL19970807	DĄBROWSKA Patrycja	TKK PACIFIC NESTLE FITNESS CYCLING TEA	+26:11
57	134	CZE19970409	PLANICKOVA Eva	DUKLA - MIX	+27:14
58	132	CZE19970131	BAJGEROVA Nikola	DUKLA - MIX	+27:14
59	13	ITA19970607	MARIOTTO Sara	TOP GIRLS FASSA BORTOLO	+28:08
60	25	SLO19930116	ELSNER Tanja	BTC CITY LJUBLJANA - MIX	+29:47
61	122	POL19901105	GORYCKA Paula	PLANET X/BO-GO SZCZECIN - MIX	+32:03
62	91	POL19970721	HUMELT Weronika	UKS MRÓZ COLNAGO Jedyńka Kórník	+39:18
63	62	KAZ19970822	SEITOVA Zhanuya	KAZAKHSTAN NATIONAL TEAM	+42:36
64	85	CZE19960313	ROTTEROVA Aneřa	UNICOV MIX TEAM	+42:53
65	94	POL19841126	PŁOSZCZYCA Kamila	UKS MRÓZ COLNAGO Jedyńka Kórník	+46:35
66	35	POL19981204	LORKOWSKA Patrycja	REPREZENTACJA POLSKI	+52:45

















Organizator **LANGTEAM** www.tourdepologne.pl



Wyniki na 1 etapie 1 st stage Classification

Strona/Page 4

nie ukończył/Did Not Finish

-	2	ITA19970730	DE RANIERI Lisa	AROMITALIA VAIANO FONDRIEST	-	-
-	34	POL19910122	MIELNIK Natalia	REPREZENTACJA POLSKI	-	-
-	74	SVK19820707	HANESOVA Livia	SLOVAKIA NATIONAL TEAM	-	-
-	83	CZE19971012	KLIMKOVA Adriana	UNICOV MIX TEAM	-	-
-	86	CZE19960102	VANICKOVA Elena	UNICOV MIX TEAM	-	-
-	96	POL19950712	ŻEGLEŃ Viktoria	UKS MRÓZ COLNAGO Jedyńka Kórni	-	-
-	115	POL19951227	PIETRZAK Łucja	MAT ATOM SOBÓTKA - MIX	-	-
-	124	POL19920723	KARASIEWICZ Karolina	PLANET X/BO-GO SZCZECIN - MIX	-	-
-	125	LTU19960210	MAZUREVICIUTE Edita	PLANET X/BO-GO SZCZECIN - MIX	-	-
-	126	BLR19971216	SAFONAVA Anastasia	PLANET X/BO-GO SZCZECIN - MIX	-	-
-	136	CZE19971013	DRDOVA Anna	DUKLA - MIX	-	-

Uprawnionych/On The Start: **77**

Ukończyło/Finished: **66**

Limit czasu/Time Limit: -

Wycofanych/Did Not Finish: **11**

Nie wystartowało/Did Not Start: -

Dyskwalifikacja/Disqualify: -

















Organizator **LANGTEAM** www.tourdepologne.pl



Klasyfikacja generalna po 1 etapie General Classification after the 1st stage

Strona/Page 5

Organizator: Lang Team Sp. z o.o.
Data / Date: 19.07.2016-20.07.2016
Dystans/Distance: 100 km (182 km)
Prędkość/Average: 32,814 km/h

M-ce Pl	Nr Bib	Kod UCI Code UCI	Nazwisko i imię Name, First Name	Drużyna Team	Czas Time	Różnica Gap	Ranking + / -
1	44	SUI19930105	NEFF Jolanda	SWISS NATIONAL TEAM	3:02:51		
2	24	BRA19811027	OLIVEIRA Flavia	BTC CITY LJUBLJANA - MIX	3:04:30	+01:39	
3	1	LTU19880722	LELEIVYTE Rasa	AROMITALIA VAIANO FONDRIEST	3:05:18	+02:27	
4	52	UKR19890828	RIABCHENKO Tetiana	UKRAINE NATIONAL TEAM	3:05:23	+02:32	
5	31	POL19890913	SZYBIAK Ewelina	REPREZENTACJA POLSKI	3:05:23	+02:32	
6	53	UKR19751211	WYSOTSKA Yevgeniya	UKRAINE NATIONAL TEAM	3:05:28	+02:37	
7	15	ITA19930504	PALADIN Soraya	TOP GIRLS FASSA BORTOLO	3:05:46	+02:55	
8	111	POL19810910	BRZEŻNA-BENTKOWSKA Paulina	MAT ATOM SOBÓTKA - MIX	3:05:46	+02:55	
9	21	SLO19890607	BATAGELJ Polona	BTC CITY LJUBLJANA - MIX	3:05:46	+02:55	
10	95	POL19950625	RATAJCZAK Alicja	UKS MRÓZ COLNAGO Jedyńka Kórnik	3:08:06	+05:15	
11	41	SUI19960414	GANTENBEIN Corina	SWISS NATIONAL TEAM	3:09:22	+06:31	
12	101	POL19880701	KLEKOT Małgorzata	TKK PACIFIC NESTLE FITNESS CYCLING TE	3:09:30	+06:39	
13	133	CZE19970701	NOSKOVA Nikola	DUKLA - MIX	3:09:31	+06:40	
14	112	POL19911012	BRZEŻNA Monika	MAT ATOM SOBÓTKA - MIX	3:09:32	+06:41	
15	63	KAZ19970414	GENELEVA Tatjana	KAZAKHSTAN NATIONAL TEAM	3:10:04	+07:13	
16	43	SUI19970502	KOLLER Nicole	SWISS NATIONAL TEAM	3:11:46	+08:55	
17	42	SUI19960127	KELLER Alessandra	SWISS NATIONAL TEAM	3:13:18	+10:27	
18	36	POL19930422	ŻUR Monika	REPREZENTACJA POLSKI	3:14:27	+11:36	
19	114	POL19970526	LACH Małgorzata	MAT ATOM SOBÓTKA - MIX	3:15:50	+12:59	
20	113	POL19930810	WILKOS Katarzyna	MAT ATOM SOBÓTKA - MIX	3:15:50	+12:59	
21	93	POL19960522	PŁOSAJ Nikoł	UKS MRÓZ COLNAGO Jedyńka Kórnik	3:19:15	+16:24	
22	71	SVK19760204	KESEG STEVKOVA Janka	SLOVAKIA NATIONAL TEAM	3:19:15	+16:24	
23	3	ITA19960826	FRANCHI Elena	AROMITALIA VAIANO FONDRIEST	3:19:15	+16:24	
24	32	POL19980211	NERLO Aurelia	REPREZENTACJA POLSKI	3:19:52	+17:01	
25	55	UKR19970321	RADIONOVA Khrystyna	UKRAINE NATIONAL TEAM	3:19:52	+17:01	
26	45	SUI19891022	STIRNEMANN Kathrin	SWISS NATIONAL TEAM	3:19:52	+17:01	
27	66	KAZ19900118	SOKOVNINA Natalya	KAZAKHSTAN NATIONAL TEAM	3:19:52	+17:01	
28	103	POL19960106	RADZISZEWSKA Klaudia	TKK PACIFIC NESTLE FITNESS CYCLING TE	3:19:52	+17:01	
29	61	KAZ19940811	UMUTZHANOVA Makhabbat	KAZAKHSTAN NATIONAL TEAM	3:19:52	+17:01	
30	64	KAZ19960912	POTAPOVA Faina	KAZAKHSTAN NATIONAL TEAM	3:19:52	+17:01	
31	121	LTU19881018	AUSRINE Trebaite	PLANET X/BO-GO SZCZECIN - MIX	3:21:37	+18:46	
32	54	UKR19940528	SHEKEL Olha	UKRAINE NATIONAL TEAM	3:23:53	+21:02	
33	123	NED19820816	HOOGEBOOM Roos	PLANET X/BO-GO SZCZECIN - MIX	3:24:08	+21:17	
34	33	POL19970130	PRZĘZAK Dorota	REPREZENTACJA POLSKI	3:24:08	+21:17	
35	51	UKR19900514	KONONENKO Valeriya	UKRAINE NATIONAL TEAM	3:24:08	+21:17	
36	56	UKR19900919	IVANIUK Maryna	UKRAINE NATIONAL TEAM	3:24:08	+21:17	
37	16	ITA19970322	QUAGLIOTTO Nadia	TOP GIRLS FASSA BORTOLO	3:24:11	+21:20	

Organizator **LANGTEAM** www.tourdepologne.pl

Klasyfikacja generalna po 1 etapie

Strona/Page 6

General Classification after the 1st stage

38	4	LAT19930706	LAIZANE Lija	AROMITALIA VAIANO FONDRIEST	3:24:11	+21:20
39	72	SVK19851130	JUHASOVA Andrea	SLOVAKIA NATIONAL TEAM	3:24:11	+21:20
40	135	CZE19930813	MIKULASKOVA Martina	DUKLA - MIX	3:24:16	+21:25
41	104	POL19981001	PEREKITKO Karolina	TKK PACIFIC NESTLE FITNESS CYCLING TE	3:24:35	+21:44
42	131	CZE19830420	HAVLIKOVA Pavla	DUKLA - MIX	3:24:57	+22:06
43	82	CZE19890131	GARGELOVA Tereza	UNICOV MIX TEAM	3:24:57	+22:06
44	6	ITA19970920	NESTI Nicole	AROMITALIA VAIANO FONDRIEST	3:24:57	+22:06
45	84	CZE19980912	MINARIKOVA-SVECOVA Denisa	UNICOV MIX TEAM	3:25:25	+22:34
46	92	POL19921130	NAPIERALSKA Sabina	UKS MRÓZ COLNAGO Jedyńka Kórník	3:26:31	+23:40
47	65	KAZ19970831	PASTARNAK Viktoriya	KAZAKHSTAN NATIONAL TEAM	3:26:31	+23:40
48	116	POL19820203	BACIŃSKA Agnieszka	MAT ATOM SOBÓTKA - MIX	3:26:33	+23:42
49	22	SLO19961204	ZIGART Urska	BTC CITY LJUBLJANA - MIX	3:26:33	+23:42
50	12	ITA19951207	LEONARDI Elena	TOP GIRLS FASSA BORTOLO	3:26:33	+23:42
51	11	ITA19950825	DAL SANTO Nicole	TOP GIRLS FASSA BORTOLO	3:26:33	+23:42
52	5	ITA19920110	MARTINI Alessia	AROMITALIA VAIANO FONDRIEST	3:26:33	+23:42
53	105	POL19830901	BREWIŃSKA Katarzyna	TKK PACIFIC NESTLE FITNESS CYCLING TE	3:26:33	+23:42
54	73	SVK19851130	JUHASOVA Zuzana	SLOVAKIA NATIONAL TEAM	3:26:58	+24:07
55	75	SVK19880327	JASEKOVA Tatiana	SLOVAKIA NATIONAL TEAM	3:28:21	+25:30
56	102	POL19970807	DĄBROWSKA Patrycja	TKK PACIFIC NESTLE FITNESS CYCLING TE	3:29:18	+26:27
57	134	CZE19970409	PLANICKOVA Eva	DUKLA - MIX	3:30:21	+27:30
58	132	CZE19970131	BAJGEROVA Nikola	DUKLA - MIX	3:30:21	+27:30
59	13	ITA19970607	MARIOTTO Sara	TOP GIRLS FASSA BORTOLO	3:31:15	+28:24
60	25	SLO19930116	ELSNER Tanja	BTC CITY LJUBLJANA - MIX	3:32:54	+30:03
61	122	POL19901105	GORYCKA Paula	PLANET X/BO-GO SZCZECIN - MIX	3:35:10	+32:19
62	91	POL19970721	HUMELT Weronika	UKS MRÓZ COLNAGO Jedyńka Kórník	3:42:25	+39:34
63	62	KAZ19970822	SEITOVA Zhanuya	KAZAKHSTAN NATIONAL TEAM	3:45:43	+42:52
64	85	CZE19960313	ROTTEROVA Aneta	UNICOV MIX TEAM	3:46:00	+43:09
65	94	POL19841126	PŁOSZCZYCA Kamila	UKS MRÓZ COLNAGO Jedyńka Kórník	3:49:42	+46:51
66	35	POL19981204	LORKOWSKA Patrycja	REPREZENTACJA POLSKI	3:55:52	+53:01

Organizator **LANGTEAM** www.tourdepologne.pl

Klasyfikacja najlepsza sprinterka HYUNDAI po 1 etapie

Strona/Page 7

HYUNDAI Sprint Classification after 1 st stage

M-ce	Nr	Nazwisko i imię	Drużyna	Łącznie
Pl	Code	Name, First Name	Team	+ Total
1	44	NEFF Jolanda	SWISS NATIONAL TEAM	+20 20
2	24	OLIVEIRA Flavia	BTC CITY LJUBLJANA - MIX	+19 19
3	1	LELEIVYTE Rasa	AROMITALIA VAIANO FONDRI	+18 18
4	52	RIABCHENKO Tetiana	UKRAINE NATIONAL TEAM	+17 17
5	31	SZYBIAK Ewelina	REPREZENTACJA POLSKI	+16 16
6	53	VYSOTSKA Yevgeniya	UKRAINE NATIONAL TEAM	+15 15
7	15	PALADIN Soraya	TOP GIRLS FASSA BORTOLO	+14 14
8	111	BRZEŻNA-BENTKOWSKA Paul	MAT ATOM SOBÓTKA - MIX	+13 13
9	21	BATAGELJ Polona	BTC CITY LJUBLJANA - MIX	+12 12
10	95	RATAJCZAK Alicja	UKS MRÓZ COLNAGO Jedyn	+11 11
11	41	GANTENBEIN Corina	SWISS NATIONAL TEAM	+10 10
12	133	NOSKOVA Nikola	DUKLA - MIX	+9 9
13	101	KLEKOT Martyna	TKK PACIFIC NESTLE FITNESS C	+8 8
14	112	BRZEŻNA Monika	MAT ATOM SOBÓTKA - MIX	+7 7
15	63	GENELEVA Tatyana	KAZAKHSTAN NATIONAL TEAM	+6 6
16	43	KOLLER Nicole	SWISS NATIONAL TEAM	+5 5
17	42	KELLER Alessandra	SWISS NATIONAL TEAM	+4 4
18	36	ŻUR Monika	REPREZENTACJA POLSKI	+3 3
19	114	LACH Marta	MAT ATOM SOBÓTKA - MIX	+2 2
20	113	WILKOS Katarzyna	MAT ATOM SOBÓTKA - MIX	+1 1

Etap 1 / 1ere etape

1	44	NEFF Jolanda	SWI	20
2	24	OLIVEIRA Flavia	BTC	19
3	1	LELEIVYTE Rasa	VAI	18
4	52	RIABCHENKO Tetiana	UKR	17
5	31	SZYBIAK Ewelina	POL	16
6	53	VYSOTSKA Yevgeniya	UKR	15
7	15	PALADIN Soraya	TOG	14
8	111	BRZEŻNA-BENTKOWSKA Pa	MAT	13
9	21	BATAGELJ Polona	BTC	12
10	95	RATAJCZAK Alicja	UKS	11
11	41	GANTENBEIN Corina	SWI	10
12	133	NOSKOVA Nikola	DUK	9
13	101	KLEKOT Martyna	PAC	8
14	112	BRZEŻNA Monika	MAT	7
15	63	GENELEVA Tatyana	KAZ	6
16	43	KOLLER Nicole	SWI	5
17	42	KELLER Alessandra	SWI	4
18	36	ŻUR Monika	POL	3
19	114	LACH Marta	MAT	2
20	113	WILKOS Katarzyna	MAT	1



Klasyfikacja najlepszej góralki po 1 etapie

Strona/Page 8

Best Climber classification after 1st stage

M-ce Pl	Nr Bib	Nazwisko i imię Name, First Name	Drużyna Team	Łącznie + Total
1	44	NEFF Jolanda	SWISS NATIONAL TEAM	+35 35
2	52	RIABCHENKO Tetiana	UKRAINE NATIONAL TEAM	+29 29
3	24	OLIVEIRA Flavia	BTC CITY LJUBLJANA - MIX	+27 27
4	111	BRZEŻNA-BENTKOWSKA	MAT ATOM SOBÓTKA - MIX	+24 24
5	95	RATAJCZAK Alicja	UKS MRÓZ COLNAGO Jedyńka K	+14 14
6	53	VYSOTSKA Yevgeniya	UKRAINE NATIONAL TEAM	+11 11
7	114	LACH Marla	MAT ATOM SOBÓTKA - MIX	+10 10
8	31	SZYBIAK Ewelina	REPREZENTACJA POLSKI	+2 2

Głodówka I kat. (18.6 km)

1	114	LACH Marla	MAT	10
2	95	RATAJCZAK Alicja	UKS	7

Ząb I kat. (34.1 km)

1	111	BRZEŻNA-BENTKOWSKA	MAT	10
2	95	RATAJCZAK Alicja	UKS	7
3	52	RIABCHENKO Tetiana	UKR	5
4	24	OLIVEIRA Flavia	BTC	3
5	44	NEFF Jolanda	SWI	2

Butorowy Wierch I kat. (41.2 km)

1	111	BRZEŻNA-BENTKOWSKA	MAT	10
2	52	RIABCHENKO Tetiana	UKR	7
3	24	OLIVEIRA Flavia	BTC	5
4	44	NEFF Jolanda	SWI	3
5	53	VYSOTSKA Yevgeniya	UKR	2

Głodówka I kat. (68.6 km)

1	44	NEFF Jolanda	SWI	10
2	24	OLIVEIRA Flavia	BTC	7
3	52	RIABCHENKO Tetiana	UKR	5
4	53	VYSOTSKA Yevgeniya	UKR	3
5	111	BRZEŻNA-BENTKOWSKA	MAT	2

Ząb I kat. (84.1 km)

1	44	NEFF Jolanda	SWI	10
2	52	RIABCHENKO Tetiana	UKR	7
3	24	OLIVEIRA Flavia	BTC	5
4	53	VYSOTSKA Yevgeniya	UKR	3
5	111	BRZEŻNA-BENTKOWSKA	MAT	2

Butorowy Wierch I kat. (91.2 km)

1	44	NEFF Jolanda	SWI	10
2	24	OLIVEIRA Flavia	BTC	7
3	52	RIABCHENKO Tetiana	UKR	5
4	53	VYSOTSKA Yevgeniya	UKR	3
5	31	SZYBIAK Ewelina	POL	2



Ministerstwo
Sportu i Turystyki



Ministerstwo
Sportu i Turystyki



Ministerstwo
Sportu i Turystyki

Klasyfikacja najaktywniejsza zawodniczka LOTTO po 1 etapie Strona/Page 9

LOTTO Most Active Rider Classification after 1st stage

M-ce Pl	Nr Code	Nazwisko i imię Name, First Name	Drużyna Team	Łącznie + Total
1	44	NEFF Jolanda	SWISS NATIONAL TEAM	+6 6
2	24	OLIVEIRA Flavia	BTC CITY LJUBLJANA - MIX	+2 2
3	36	ŻUR Monika	REPREZENTACJA POLSKI	+2 2
4	1	LELEIVYTE Rasa	AROMITALIA VAIANO FONDRIEST	+1 1
5	101	KLEKOT Martyna	TKK PACIFIC NESTLE FITNESS CYCLI	+1 1

Poronin (79.6 km)

1	44	NEFF Jolanda	SWI	3	3s
2	36	ŻUR Monika	POL	2	2s
3	101	KLEKOT Martyna	PAC	1	1s

Kościelisko (94.3 km)

1	44	NEFF Jolanda	SWI	3	3s
2	24	OLIVEIRA Flavia	BTC	2	2s
3	1	LELEIVYTE Rasa	VAI	1	1s



Tour de Pologne[®] women 19-20.07.2016



Klasyfikacja drużynowa na 1 etapie The Best Team Classification on the 1st stage

Klasyfikacja drużynowa po 1 etapie The Best Team after 1st stage

Strona/Page 10

M-ce	Kod	Drużyna	Kraj	Czas	Różnica
Pl	Code	Team	Nat	Total	Gap
1	SWI	SWISS NATIONAL TEAM	SUI	09:24:15	
2	UKR	UKRAINE NATIONAL TEAM	UKR	09:30:43	+06:28
3	MAT	MAT ATOM SOBÓTKA - MIX	POL	09:31:08	+06:53
4	BTC	BTC CITY LJUBLJANA - MIX	SLO	09:36:57	+12:42
5	POL	REPREZENTACJA POLSKI	POL	09:39:44	+15:29
6	VAI	AROMITALIA VAIANO FONDRIEST	ITA	09:48:49	+24:34
7	KAZ	KAZAKHSTAN NATIONAL TEAM	KAZ	09:49:48	+25:33
8	UKS	UKS MRÓZ COLNAGO Jedyńka Kór	POL	09:53:52	+29:37
9	PAC	TKK PACIFIC NESTLE FITNESS CYCLI	POL	09:53:58	+29:43
10	TOG	TOP GIRLS FASSA BORTOLO	ITA	09:56:30	+32:15
11	DUK	DUKLA - MIX	CZE	09:58:44	+34:29
12	SVK	SLOVAKIA NATIONAL TEAM	SVK	10:10:24	+46:09
13	BOG	PLANET X/BO-GO SZCZECIN - MIX	POL	10:20:55	+56:40
14	UNI	UNICOV MIX TEAM	CZE	10:36:22	+1:12:07

M-ce	Kod	Drużyna	Kraj	Czas	Różnica	Rank
Pl	Code	Team	Nat	Total	Gap	+ / -
1	SWI	SWISS NATIONAL TEAM	SUI	9:24:15		
2	UKR	UKRAINE NATIONAL TEAM	UKR	9:30:43	+06:28	
3	MAT	MAT ATOM SOBÓTKA - MIX	POL	9:31:08	+06:53	
4	BTC	BTC CITY LJUBLJANA - MIX	SLO	9:36:57	+12:42	
5	POL	REPREZENTACJA POLSKI	POL	9:39:44	+15:29	
6	VAI	AROMITALIA VAIANO FONDRIEST	ITA	9:48:49	+24:34	
7	KAZ	KAZAKHSTAN NATIONAL TEAM	KAZ	9:49:48	+25:33	
8	UKS	UKS MRÓZ COLNAGO Jedyńka K	POL	9:53:52	+29:37	
9	PAC	TKK PACIFIC NESTLE FITNESS CYCL	POL	9:53:58	+29:43	
10	TOG	TOP GIRLS FASSA BORTOLO	ITA	9:56:30	+32:15	
11	DUK	DUKLA - MIX	CZE	9:58:44	+34:29	
12	SVK	SLOVAKIA NATIONAL TEAM	SVK	10:10:24	+46:09	
13	BOG	PLANET X/BO-GO SZCZECIN - MI	POL	10:20:55	+56:40	
14	UNI	UNICOV MIX TEAM	CZE	10:36:22	+1:12:07	



Premia LOTOS dla najwyżej sklasyfikowanej polskiej zawodniczki w klasyfikacji generalnej

Polish Women Rider with the highest place in general classification after a stage-LOTOS AWARD



SZYBLAK Ewelina

REPREZENTACJA POLSKI



Koszulki na 2 etapie

Strona/Page 12

The Jerseys for stage 2

Klasyfikacja generalna



NEFF Jolanda

SWISS NATIONAL TEAM

Klasyfikacja najlepsza góralka



RIABCHENKO Tetiana

UKRAINE NATIONAL TEAM

Klasyfikacja najaktywniejsza zawodniczka LOTTO



ŻUR Monika

REPREZENTACJA POLSKI

Klasyfikacja najlepsza sprinterka HYUNDAI



OLIVEIRA Flavia

BTC CITY LJUBLJANA - MIX

Klasyfikacja drużynowa

SWISS NATIONAL TEAM



Komunikat organizacyjny *The Organizational Communique*

1. W przypadku zgubienia lub nie oddania po ostatnim etapie chipa, grupa sportowa zostanie obciążona kwotą 120€ za 1 chip.

In case of loosing of transponder, fine for sport team is equal to 120 EUR per 1 transponder.

2. Wyniki z każdego etapu przekazywane będą na indywidualny e-mail każdej ekipy.

Results of each stage will be sent for individual mail of each team

3. Dyrektorzy sportowi którzy nie otrzymali wyników drogą elektroniczną proszeni są o wysłanie wiadomości z nazwą ekipy sportowej na adres:

tdpresults@gmail.com

Dodatkowo informujemy że komplet wyników znajduje się na oficjalnej stronie wyścigu <http://www.tourdepologne.pl/>

Sport Directors who did not recieved results via e-mail are kindly requested to send an e-mail with name of Team to: tdpresults@gmail.com

The whole set of results is also available on official website of Tour de Pologne: <http://www.tourdepologne.pl/>

4. Etap jazdy indywidualnej na czas – Organizator zapewnia neutralne pojazdy pomocy technicznej co kilometr.

Time Trial: The organization will provide a neutral mechanic service every kilometr

5. Start pierwszej zawodniczki na II etapie o godz. 11.00

At the 2nd Stage (ITT) , first rider shall start at 11.00

6. Start honorowy III etapu o godz. 15.45. Podpisywanie listy startowej od godz. 14.40 do 15.40

The start of the 3rd stage will take place at 15.45 (signing ceremony begins at 14.40)



Komunikat Komisji Sędziowskiej *Communique of the Commissaires Panel*

1. Na I etapie przeprowadzono 93 kontrole rowerów (na starcie i na mecie)

On a 1st stage of the race there were conducted 93 bike controls for moto-doping (both In start and finish zone).

2. Ze względu na trudne warunki pogodowe nie zastosowano limitu czasu na I etapie.
W związku z tym wszystkie zawodniczki , które ukończyły I etap mają prawo startu na II etapie.

**Due to the extreme weather conditions, no time limit was applied on the 1 st stage.
Therefore, all riders that have finished the 1st stage are allowed to start to the 2nd stage.**

3. Na pierwszej Górskiej premii – Głodówka 18,6 km – nie udało się zidentyfikować zawodniczek na miejscach 3-5.

On the first Mountain Prime Głodówka 18,6 km – it was impossible to identify the 3rd, 4th and 5th rider.



